

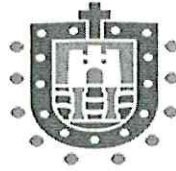

**VERACRUZ**  
GOBIERNO  
DEL ESTADO



**SEFIPLAN**  
Secretaría de Finanzas  
y Planeación



**GOBIERNO DEL ESTADO DE VERACRUZ DE IGNACIO DE LA LLAVE**  
**PROCURADURÍA ESTATAL DE PROTECCIÓN AL MEDIO AMBIENTE**  
**TERCER INFORME TRIMESTRAL DEL GASTO PÚBLICO DE 2024**  
**DEL 1 DE ENERO AL 30 DE SEPTIEMBRE DE 2024**

# **LEY GENERAL DE CONTABILIDAD GUBERNAMENTAL**



**VERACRUZ**  
GOBIERNO  
DEL ESTADO

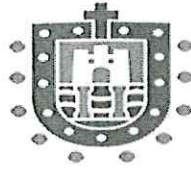

**SEFIPLAN**  
Secretaría de Finanzas  
y Planeación



**GOBIERNO DEL ESTADO DE VERACRUZ DE IGNACIO DE LA LLAVE**  
**PROCURADURÍA ESTATAL DE PROTECCIÓN AL MEDIO AMBIENTE**  
**TERCER INFORME TRIMESTRAL DEL GASTO PÚBLICO DE 2024**  
**DEL 1 DE ENERO AL 30 DE SEPTIEMBRE DE 2024**  
**APARTADO I**

**ESTADOS E INFORMES FINANCIEROS**  
**CONTABLES**

**TERCER INFORME TRIMESTRAL DEL GASTO PÚBLICO DE 2024**  
**GOBIERNO DEL ESTADO DE VERACRUZ DE IGNACIO DE LA LLAVE**  
**PROCURADURÍA ESTATAL DE PROTECCIÓN AL MEDIO AMBIENTE**  
 Estado de Actividades  
 Del 1 de enero al 30 de septiembre de 2024  
 (Cifras en Pesos)

	2024	2023
<b>INGRESOS Y OTROS BENEFICIOS</b>		
Ingresos de la Gestión	144,974,523	167,917,921
Impuestos	0	0
Cuotas y Aportaciones de Seguridad Social	0	0
Contribuciones de Mejoras	0	0
Derechos	0	0
Productos	0	0
Aprovechamientos	0	0
Ingresos por Venta de Bienes y Prestación de Servicios	144,974,523	167,917,921
<b>Participaciones, Aportaciones, Convenios, Incentivos Derivados de la Colaboración Fiscal y Fondos Distintos de Aportaciones, Transferencias, Asignaciones, Subsidios y Subvenciones, Pensiones y Jubilaciones</b>	<b>505,870,273</b>	<b>236,573,700</b>
Participaciones, Aportaciones, Convenios, Incentivos Derivados de la Colaboración Fiscal, Fondos Distintos de Aportaciones	0	0
Transferencias, Asignaciones, Subsidios y Subvenciones, y Pensiones y Jubilaciones	505,870,273	236,573,700
<b>Otros Ingresos y Beneficios</b>	<b>12,994,423</b>	<b>50,925,532</b>
Ingresos Financieros	10,735,056	9,632,668
Incremento por Variación de Inventarios	0	0
Disminución del Exceso de Estimaciones por Pérdida o Deterioro u Obsolescencia	0	0
Disminución del Exceso de Provisiones	0	0
Otros Ingresos y Beneficios Varios	2,259,367	41,292,864
<b>Total de Ingresos y Otros Beneficios</b>	<b>663,839,219</b>	<b>455,417,153</b>
<b>GASTOS Y OTRAS PÉRDIDAS</b>		
Gastos de Funcionamiento	93,282,178	86,347,912
Servicios Personales	49,795,725	44,710,035
Materiales y Suministros	15,110,981	13,747,153
Servicios Generales	28,375,472	27,890,724
Transferencia, Asignaciones, Subsidios y Otras Ayudas	0	0
Transferencias Internas y Asignaciones al Sector Público	0	0
Transferencias al Resto del Sector Público	0	0
Subsidios y Subvenciones	0	0
Ayudas Sociales	0	0
Pensiones y Jubilaciones	0	0
Transferencias a Fideicomisos, Mandatos y Contratos Análogos	0	0
Transferencias a la Seguridad Social	0	0
Donativos	0	0
Transferencias al Exterior	0	0
Participaciones y Aportaciones	0	0
Participaciones	0	0
Aportaciones	0	0
Convenios	0	0
Intereses, Comisiones y Otros Gastos de la Deuda Pública	0	0
Intereses de la Deuda Pública	0	0
Comisiones de la Deuda Pública	0	0
Gastos de la Deuda Pública	0	0
Costo por Coberturas	0	0
Apoyos Financieros	0	0
<b>Otros Gastos y Pérdidas Extraordinarias</b>	<b>32,604</b>	<b>0</b>
Estimaciones, Depreciaciones, Deterioros, Obsolescencia y Amortizaciones	32,604	0
Provisiones	0	0
Disminución de Inventarios	0	0
Otros Gastos	0	0
Inversión Pública	166,279,288	34,173,001
Inversión Pública no Capitalizable	166,279,288	34,173,001
<b>Total de Gastos y Otras Pérdidas</b>	<b>259,594,070</b>	<b>120,520,913</b>
<b>Resultados del Ejercicio (Ahorro/Desahorro)</b>	<b>404,245,149</b>	<b>334,896,240</b>

Bajo protesta de decir verdad declaramos que los Estados Financieros y sus Notas son razonablemente correctos y responsabilidad del emisor.

Elaboró  
  
 L.C. SAMANTHA PÉREZ VILLEGAS  
 JEFA DE DEPARTAMENTO DE RECURSOS  
 FINANCIEROS

Verificó  
  
 L.C.P. JULIO CÉSAR CORTÉS  
 HERNÁNDEZ  
 SUBDIRECTOR DE  
 ADMINISTRACIÓN Y FINANZAS

Autorizó  
  
 MTRO. SERGIO RODRÍGUEZ CORTÉS  
 PROCURADOR ESTATAL  
 DE PROTECCIÓN AL MEDIO AMBIENTE

**TERCER INFORME TRIMESTRAL DEL GASTO PÚBLICO DE 2024**  
**GOBIERNO DEL ESTADO DE VERACRUZ DE IGNACIO DE LA LLAVE**  
**PROCURADURÍA ESTATAL DE PROTECCIÓN AL MEDIO AMBIENTE**  
 Estado de Situación Financiera  
 Al 30 de septiembre de 2024  
 (Cifras en Pesos)

ACTIVO	2024	2023	PASIVO	2024	2023
<b>Activo Circulante</b>			<b>Pasivo Circulante</b>		
Efectivo y Equivalentes	162,473,071	123,552,063	Cuentas por Pagar a Corto Plazo	1,201,286	1,282,775
Derechos a Recibir Efectivo o Equivalentes	36,637,978	69,090,889	Documentos por Pagar a Corto Plazo	0	0
Derechos a Recibir Bienes o Servicios	177,021,725	127,598,619	Porción a Corto Plazo de la Deuda Pública a Largo Plazo	0	0
Inventarios	0	0	Títulos y Valores a Corto Plazo	0	0
Almacenes	212,771	870,202	Pasivos Diferidos a Corto Plazo	0	0
Estimación por Pérdida o Deterioro de Activos Circulantes	0	0	Fondos y Bienes de Terceros en Garantía y/o Administración a Corto Plazo	0	0
Otros Activos Circulantes	0	0	Provisiones a Corto Plazo	0	0
			Otros Pasivos a Corto Plazo	0	0
<b>Total de Activos Circulantes</b>	<b>376,345,545</b>	<b>321,111,773</b>	<b>Total de Pasivos Circulantes</b>	<b>1,201,286</b>	<b>1,282,775</b>
<b>Activo No Circulante</b>			<b>Pasivo No Circulante</b>		
Inversiones Financieras a Largo Plazo	0	0	Cuentas por Pagar a Largo Plazo	0	0
Derechos a Recibir Efectivo o Equivalentes a Largo Plazo	0	0	Documentos por Pagar a Largo Plazo	0	0
Bienes Inmuebles, Infraestructura y Construcciones en Proceso	670,861,693	148,162,608	Deuda Pública a Largo Plazo	0	0
Bienes Muebles	117,996,385	108,845,897	Pasivos Diferidos a Largo Plazo	0	0
Activos Intangibles	14,390,634	14,390,634	Fondos y Bienes de Terceros en Garantía y/o en Administración a Largo Plazo	0	0
Depreciación, Deterioro y Amortización Acumulada de Bienes	-42,475,386	-35,705,575	Provisiones a Largo Plazo	0	0
Activos Diferidos	23,546,292	8,018,954			
Estimación por Pérdida o Deterioro de Activos no Circulantes	0	0	<b>Total de Pasivos No Circulantes</b>	<b>0</b>	<b>0</b>
Otros Activos no Circulantes	0	0			
<b>Total de Activos No Circulantes</b>	<b>784,319,618</b>	<b>243,712,518</b>	<b>Total del Pasivo</b>	<b>1,201,286</b>	<b>1,282,775</b>
<b>Total del Activo</b>	<b>1,160,665,163</b>	<b>564,824,291</b>	<b>HACIENDA PÚBLICA/ PATRIMONIO</b>		
			<b>Hacienda Pública/Patrimonio Contribuido</b>	<b>2,490,204</b>	<b>1,439,600</b>
			Aportaciones	0	0
			Donaciones de Capital	2,490,204	1,439,600
			Actualización de la Hacienda Pública / Patrimonio	0	0
			<b>Hacienda Pública/Patrimonio Generado</b>	<b>1,156,973,673</b>	<b>562,101,916</b>
			Resultados del Ejercicio (Ahorro / Desahorro)	404,245,149	334,896,240
			Resultados de Ejercicios Anteriores	752,728,524	227,205,676
			Revalúos	0	0
			Reservas	0	0
			Rectificaciones de Resultados de Ejercicios Anteriores	0	0
			<b>Exceso o Insuficiencia en la Actualización de la Hacienda Pública/Patrimonio</b>	<b>0</b>	<b>0</b>
			Resultado por Posición Monetaria	0	0
			Resultado por Tenencia de Activos no Monetarios	0	0
			<b>Total Hacienda Pública/ Patrimonio</b>	<b>1,159,463,877</b>	<b>563,541,516</b>
			<b>Total del Pasivo y Hacienda Pública / Patrimonio</b>	<b>1,160,665,163</b>	<b>564,824,291</b>

Bajo protesta de decir verdad declaramos que los Estados Financieros y sus Notas son razonablemente correctos y responsabilidad del emisor.

Elaboró

L.C. SAMANTHA PÉREZ VILLEGAS  
 JEFA DE DEPARTAMENTO DE RECURSOS FINANCIEROS

Verificó

L.C.P. JULIO CÉSAR CORTÉS HERNÁNDEZ  
 SUBDIRECTOR DE ADMINISTRACIÓN Y FINANZAS

Autorizó

MTRO. SERGIO RODRÍGUEZ CORTÉS  
 PROCURADOR ESTATAL  
 DE PROTECCIÓN AL MEDIO AMBIENTE

**TERCER INFORME TRIMESTRAL DEL GASTO PÚBLICO DE 2024**  
**GOBIERNO DEL ESTADO DE VERACRUZ DE IGNACIO DE LA LLAVE**  
**PROCURADURÍA ESTATAL DE PROTECCIÓN AL MEDIO AMBIENTE**  
 Estado de Cambios en la Situación Financiera  
 Del 1 de enero al 30 de septiembre de 2024  
 (Cifras en Pesos)

	Origen	Aplicación
<b>ACTIVO</b>	<b>25,835,311</b>	<b>411,587,609</b>
<i>Activo Circulante</i>	<i>25,835,311</i>	<i>55,866,752</i>
Efectivo y Equivalentes	0	39,426,812
Derechos a Recibir Efectivo o Equivalentes	0	16,439,940
Derechos a Recibir Bienes o Servicios	25,296,025	0
Inventarios	0	0
Almacenes	539,286	0
Estimación por Pérdida o Deterioro de Activos Circulantes	0	0
Otros Activos Circulantes	0	0
<i>Activo No Circulante</i>	<i>0</i>	<i>355,720,857</i>
Inversiones Financieras a Largo Plazo	0	0
Derechos a Recibir Efectivo o Equivalentes a Largo Plazo	0	0
Bienes Inmuebles, Infraestructura y Construcciones en Proceso	0	344,204,983
Bienes Muebles	0	1,365,457
Activos Intangibles	0	0
Depreciación, Deterioro y Amortización Acumulada de Bienes	0	170,742
Activos Diferidos	0	9,979,675
Estimación por Pérdida o Deterioro de Activos no Circulantes	0	0
Otros Activos no Circulantes	0	0
<b>PASIVO</b>	<b>0</b>	<b>7,032,937</b>
<i>Pasivo Circulante</i>	<i>0</i>	<i>7,032,937</i>
Cuentas por Pagar a Corto Plazo	0	7,032,937
Documentos por Pagar a Corto Plazo	0	0
Porción a Corto Plazo de la Deuda Pública a Largo Plazo	0	0
Títulos y Valores a Corto Plazo	0	0
Pasivos Diferidos a Corto Plazo	0	0
Fondos y Bienes de Terceros en Garantía y/o Administración a Corto Plazo	0	0
Provisiones a Corto Plazo	0	0
Otros Pasivos a Corto Plazo	0	0
<i>Pasivo No Circulante</i>	<i>0</i>	<i>0</i>
Cuentas por Pagar a Largo Plazo	0	0
Documentos por Pagar a Largo Plazo	0	0
Deuda Pública a Largo Plazo	0	0
Pasivos Diferidos a Largo Plazo	0	0
Fondos y Bienes de Terceros en Garantía y/o en Administración a Largo Plazo	0	0
Provisiones a Largo Plazo	0	0
<b>HACIENDA PÚBLICA/ PATRIMONIO</b>	<b>561,796,454</b>	<b>169,011,219</b>
<i>Hacienda Pública/Patrimonio Contribuido</i>	<i>649,600</i>	<i>0</i>
Aportaciones	0	0
Donaciones de Capital	649,600	0
Actualización de la Hacienda Pública / Patrimonio	0	0
<i>Hacienda Pública/Patrimonio Generado</i>	<i>561,146,854</i>	<i>169,011,219</i>
Resultados del Ejercicio (Ahorro / Desahorro)	0	169,011,219
Resultados de Ejercicios Anteriores	561,146,854	0
Revalúos	0	0
Reservas	0	0
Rectificaciones de Resultados de Ejercicios Anteriores	0	0
<i>Exceso o Insuficiencia en la Actualización de la Hacienda Pública/Patrimonio</i>	<i>0</i>	<i>0</i>
Resultado por Posición Monetaria	0	0
Resultado por Tenencia de Activos no Monetarios	0	0

Bajo protesta de decir verdad declaramos que los Estados Financieros y sus Notas son razonablemente correctos y responsabilidad del emisor.

Elaboró

Verificó

Autorizó

L.C. SAMANTHA PÉREZ VILLEGAS  
 JEFA DE DEPARTAMENTO DE RECURSOS  
 FINANCIEROS

L.C.P. JULIO CÉSAR CORTÉS HERNÁNDEZ  
 SUBDIRECTOR DE ADMINISTRACIÓN Y  
 FINANZAS

MTRO. SERGIO RODRÍGUEZ CORTÉS  
 PROCURADOR ESTATAL  
 DE PROTECCIÓN AL MEDIO AMBIENTE

**TERCER INFORME TRIMESTRAL DEL GASTO PÚBLICO DE 2024**  
**GOBIERNO DEL ESTADO DE VERACRUZ DE IGNACIO DE LA LLAVE**  
**PROCURADURÍA ESTATAL DE PROTECCIÓN AL MEDIO AMBIENTE**  
**Estado Analítico del Activo**  
**Del 1 de enero al 30 de septiembre de 2024**  
**(Cifras en Pesos)**

Concepto	Saldo Inicial 1	Cargos del Periodo 2	Abonos del Periodo 3	Saldo Final 4=(1+2-3)	Variación del Periodo (4-1)
<b>ACTIVO</b>	<b>774,912,865</b>	<b>1,786,411,024</b>	<b>1,400,658,726</b>	<b>1,160,665,163</b>	<b>385,752,298</b>
<b>Activo Circulante</b>	<b>346,314,104</b>	<b>1,147,970,421</b>	<b>1,117,938,980</b>	<b>376,345,545</b>	<b>30,031,441</b>
Efectivo y Equivalentes	123,046,259	468,645,710	429,218,898	162,473,071	39,426,812
Derechos a Recibir Efectivo o Equivalentes	20,198,038	328,171,892	311,731,952	36,637,978	16,439,940
Derechos a Recibir Bienes o Servicios	202,317,750	348,828,746	374,124,771	177,021,725	-25,296,025
Inventarios	0	0	0	0	0
Almacenes	752,057	2,324,073	2,863,359	212,771	-539,286
Estimación por Pérdida o Deterioro de Activos Circulantes	0	0	0	0	0
Otros Activos Circulantes	0	0	0	0	0
<b>Activo No Circulante</b>	<b>428,598,761</b>	<b>638,440,603</b>	<b>282,719,746</b>	<b>784,319,618</b>	<b>355,720,857</b>
Inversiones Financieras a Largo Plazo	0	0	0	0	0
Derechos a Recibir Efectivo o Equivalentes a Largo Plazo	0	0	0	0	0
Bienes Inmuebles, Infraestructura y Construcciones en Proceso	326,656,710	626,495,729	282,290,746	670,861,693	344,204,983
Bienes Muebles	116,630,928	1,794,457	429,000	117,996,385	1,365,457
Activos Intangibles	14,390,634	0	0	14,390,634	0
Depreciación, Deterioro y Amortización Acumulada de Bienes	-42,646,128	170,742	0	-42,475,386	170,742
Activos Diferidos	13,566,617	9,979,675	0	23,546,292	9,979,675
Estimación por Pérdida o Deterioro de Activos no Circulantes	0	0	0	0	0
Otros Activos no Circulantes	0	0	0	0	0

Bajo protesta de decir verdad declaramos que los Estados Financieros y sus Notas son razonablemente correctos y responsabilidad del emisor.

Elaboró

Verificó

Autorizó

-----  
**L.C. SAMANTHA PÉREZ VILLEGAS**  
**JEFA DE DEPARTAMENTO DE RECURSOS FINANCIEROS**

-----  
**L.C.P. JULIO CÉSAR CORTÉS HERNÁNDEZ**  
**SUBDIRECTOR DE ADMINISTRACIÓN Y FINANZAS**

-----  
**MTRO. SERGIO RODRÍGUEZ CORTÉS**  
**PROCURADOR ESTATAL**  
**DE PROTECCIÓN AL MEDIO AMBIENTE**

**TERCER INFORME TRIMESTRAL DEL GASTO PÚBLICO DE 2024**  
**GOBIERNO DEL ESTADO DE VERACRUZ DE IGNACIO DE LA LLAVE**  
**PROCURADURÍA ESTATAL DE PROTECCIÓN AL MEDIO AMBIENTE**  
 Estado Analítico de la Deuda y Otros Pasivos  
 Del 1 de enero al 30 de septiembre de 2024  
 (Cifras en Pesos)

Denominación de las Deudas	Moneda de Contratación	Institución o País Acreedor	Saldo Inicial del Periodo	Saldo Final del Periodo
<b>DEUDA PÚBLICA</b>				
<b>Corto Plazo</b>				
<b>Deuda Interna</b>			0	0
Instituciones de Crédito			0	0
Títulos y Valores			0	0
Arrendamientos Financieros			0	0
<b>Deuda Externa</b>			0	0
Organismos Financieros Internacionales			0	0
Deuda Bilateral			0	0
Títulos y Valores			0	0
Arrendamientos Financieros			0	0
<b>Subtotal de Deuda Pública a Corto Plazo</b>			0	0
<b>Largo Plazo</b>				
<b>Deuda Interna</b>			0	0
Instituciones de Crédito			0	0
Títulos y Valores			0	0
Arrendamientos Financieros			0	0
<b>Deuda Externa</b>			0	0
Organismos Financieros Internacionales			0	0
Deuda Bilateral			0	0
Títulos y Valores			0	0
Arrendamientos Financieros			0	0
<b>Subtotal de Deuda Pública a Largo Plazo</b>			0	0
<b>Total de Otros Pasivos</b>			8,234,223	1,201,286
<b>Total de Deuda Pública y Otros Pasivos</b>			8,234,223	1,201,286

Bajo protesta de decir verdad declaramos que los Estados Financieros y sus Notas son razonablemente correctos y responsabilidad del emisor

Elaboró

-----  
 L.C. SAMANTHA PÉREZ VILLEGAS  
 JEFA DE DEPARTAMENTO DE RECURSOS FINANCIEROS

Verificó

-----  
 L.C.P. JULIO CÉSAR CORTÉS HERNÁNDEZ  
 SUBDIRECTOR DE ADMINISTRACIÓN Y FINANZAS

Autorizó

-----  
 MTRO. SERGIO RODRÍGUEZ CORTÉS  
 PROCURADOR ESTATAL  
 DE PROTECCIÓN AL MEDIO AMBIENTE

TERCER INFORME TRIMESTRAL DEL GASTO PÚBLICO DE 2024

GOBIERNO DEL ESTADO DE VERACRUZ DE IGNACIO DE LA LLAVE  
 PROCURADURÍA ESTATAL DE PROTECCIÓN AL MEDIO AMBIENTE

Estado de Variación en la Hacienda Pública  
 Del 1 de enero al 30 de septiembre de 2024  
 (Cifras en Pesos)

Concepto	Hacienda Pública/Patrimonio Contribuido	Hacienda Pública/Patrimonio Generado de Ejercicios Anteriores	Hacienda Pública/Patrimonio Generado del Ejercicio	Exceso o Insuficiencia en la Actualización de la Hacienda Pública / Patrimonio	TOTAL
<b>Hacienda Pública / Patrimonio Contribuido Neto de 2023</b>	1,840,604				1,840,604
Aportaciones	0				0
Donaciones de Capital	1,840,604				1,840,604
Actualización de la Hacienda Pública/Patrimonio	0				0
<b>Hacienda Pública/Patrimonio Generado Neto de 2023</b>		191,581,670	573,256,368		764,838,038
Resultados del Ejercicio (Ahorro/Desahorro)			573,256,368		573,256,368
Resultados de Ejercicios Anteriores		191,581,670			191,581,670
Revalúos		0			0
Reservas		0			0
Rectificaciones de Resultados de Ejercicios Anteriores		0			0
<b>Exceso o Insuficiencia en la Actualización de la Hacienda Pública / Patrimonio Neto de 2023</b>				0	0
Resultado por Posición Monetaria				0	0
Resultado por Tenencia de Activos no Monetarios				0	0
<b>Hacienda Pública/Patrimonio Neto Final del Ejercicio 2023</b>	1,840,604	191,581,670	573,256,368	0	766,678,642
<b>Cambios en la Hacienda Pública/Patrimonio Neto de 2024</b>	649,600				649,600
Aportaciones	0				0
Donaciones de Capital	649,600				649,600
Actualización de la Hacienda Pública/Patrimonio	0				0
<b>Variaciones de la Hacienda Pública/Patrimonio Neto de 2024</b>		561,146,854	-169,011,219		392,135,635
Resultados del Ejercicio (Ahorro/Desahorro)			404,245,149		404,245,149
Resultados de Ejercicios Anteriores		561,146,854	-573,256,368		-12,109,514
Revalúos			0		0
Reservas			0		0
Rectificaciones de Resultados de Ejercicios Anteriores			0		0
<b>Cambios en el Exceso o Insuficiencia en la Actualización de la Hacienda Pública / Patrimonio Neto de 2024</b>				0	0
Resultado por Posición Monetaria				0	0
Resultado por Tenencia de Activos no Monetarios				0	0
<b>Hacienda Pública / Patrimonio Neto Final de 2024</b>	2,490,204	752,728,524	404,245,149	0	1,159,463,877

Bajo protesta de decir verdad declaramos que los Estados Financieros y sus Notas son razonablemente correctos y responsabilidad del emisor

Elaboró

Verificó

Autorizó

L.C. SAMANTHA PÉREZ VILLEGAS  
 JEFA DE DEPARTAMENTO DE RECURSOS FINANCIEROS

L.C.P. JULIO CÉSAR CORTÉS HERNÁNDEZ  
 SUBDIRECTOR DE ADMINISTRACIÓN Y FINANZAS

MTRO. SERGIO RODRÍGUEZ CORTÉS  
 PROCURADOR ESTATAL  
 DE PROTECCIÓN AL MEDIO AMBIENTE



**TERCER INFORME TRIMESTRAL DEL GASTO PÚBLICO DE 2024**  
**GOBIERNO DEL ESTADO DE VERACRUZ DE IGNACIO DE LA LLAVE**  
**PROCURADURÍA ESTATAL DE PROTECCIÓN AL MEDIO AMBIENTE**  
**Estado de Flujos de Efectivo**  
**Del 1 de enero al 30 de septiembre de 2024**  
**(Cifras en Pesos)**

Concepto	2024	2023
<b>Flujos de Efectivo de las Actividades de Operación</b>		
<b>Origen</b>	<b>663,839,219</b>	<b>455,417,153</b>
Impuestos	0	0
Cuotas y Aportaciones de Seguridad Social	0	0
Contribuciones de mejoras	0	0
Derechos	0	0
Productos	0	0
Aprovechamientos	0	0
Ingresos por Venta de Bienes y Prestación de Servicios	144,974,523	167,917,921
Participaciones y Aportaciones, Convenios, Incentivos Derivados de la Colaboración Fiscal y Fondos Distintos de Aportaciones	0	0
Transferencias, Asignaciones y Subsidios y Subvenciones, y Pensiones y Jubilaciones	505,870,273	236,573,700
Otros Orígenes de Operación	12,994,423	50,925,532
<b>Aplicación</b>	<b>259,594,070</b>	<b>120,520,913</b>
Servicios Personales	49,795,725	44,710,035
Materiales y Suministros	15,110,981	13,747,153
Servicios Generales	28,375,472	27,890,724
Transferencias Internas y Asignaciones al Sector Público	0	0
Transferencias al resto del Sector Público	0	0
Subsidios y Subvenciones	0	0
Ayudas Sociales	0	0
Pensiones y Jubilaciones	0	0
Transferencias a Fideicomisos, Mandatos y Contratos Análogos	0	0
Transferencias a la Seguridad Social	0	0
Donativos	0	0
Transferencias al Exterior	0	0
Participaciones	0	0
Aportaciones	0	0
Convenios	0	0
Otras Aplicaciones de Operación	166,311,892	34,173,001
<b>Flujos Netos de Efectivo por Actividades de Operación</b>	<b>404,245,149</b>	<b>334,896,240</b>
<b>Flujos de Efectivo de las Actividades de Inversión</b>		
<b>Origen</b>	<b>1,188,885</b>	<b>980,933</b>
Bienes Inmuebles, Infraestructura y Construcciones en Proceso	0	0
Bienes Muebles	0	0
Otros Orígenes de Inversión	1,188,885	980,933
<b>Aplicación</b>	<b>357,850,695</b>	<b>237,370,411</b>
Bienes Inmuebles, Infraestructura y Construcciones en Proceso	344,204,983	148,162,608
Bienes Muebles	1,365,457	24,163,889
Otras Aplicaciones de Inversión	12,280,255	65,043,914
<b>Flujos Netos de Efectivo por Actividades de Inversión</b>	<b>-356,661,810</b>	<b>-236,389,478</b>
<b>Flujo de Efectivo de las Actividades de Financiamiento</b>		
<b>Origen</b>	<b>25,296,025</b>	<b>0</b>
Endeudamiento Neto	0	0
Interno	0	0
Externo	0	0
Otros Orígenes de Financiamiento	25,296,025	0
<b>Aplicación</b>	<b>33,452,552</b>	<b>85,403,835</b>
Servicios de la Deuda	0	0
Interno	0	0
Externo	0	0
Otras Aplicaciones de Financiamiento	33,452,552	85,403,835
<b>Flujos netos de Efectivo por Actividades de Financiamiento</b>	<b>-8,156,527</b>	<b>-85,403,835</b>
<b>Incremento/Disminución Neta en el Efectivo y Equivalentes al Efectivo</b>	<b>39,426,812</b>	<b>13,102,927</b>
<b>Efectivo y Equivalentes al Efectivo al inicio del Ejercicio</b>	<b>123,046,259</b>	<b>110,449,156</b>
<b>Efectivo y Equivalentes al Efectivo al final del Ejercicio</b>	<b>162,473,071</b>	<b>123,552,083</b>

Bajo protesta de decir verdad declaramos que los Estados Financieros y sus Notas son razonablemente correctos y responsables del emisor.

Elaboró  
  
**L.C. SAMANTHA PÉREZ VILLEGAS**  
 JEFA DE DEPARTAMENTO DE RECURSOS  
 FINANCIEROS

Verificó  
  
**L.C.P. JULIO CÉSAR CORTÉS**  
 HERNÁNDEZ  
 SUBDIRECTOR DE ADMINISTRACIÓN

Autorizó  
  
**Mtro. SERGIO RODRÍGUEZ CORTÉS**  
 PROCURADOR ESTATAL  
 DE PROTECCIÓN AL MEDIO AMBIENTE

**TERCER INFORME TRIMESTRAL DEL GASTO PÚBLICO DE 2024**  
**GOBIERNO DEL ESTADO DE VERACRUZ DE IGNACIO DE LA LLAVE**  
**PROCURADURÍA ESTATAL DE PROTECCIÓN AL MEDIO AMBIENTE**  
**Informe sobre Pasivos Contingentes**  
**Al 30 de septiembre de 2024**  
**(Cifras en Pesos)**

FECHA	CUENTA CONTABLE	DESCRIPCIÓN	IMPORTE	OBSERVACIONES
30/09/2024	7-4-1-1-0001-0001	JUICIOS LABORALES	5,401,273.15	TOTAL CONTIGENCIAS POR JUICIOS LABORALES
30/09/2024	7-4-1-1-0002-0001	JUICIOS CIVILES	6,359,030.00	TOTAL CONTIGENCIAS POR JUICIOS CIVILES
<b>TOTAL PASIVO CONTIGENTE</b>			<b>11,760,303.15</b>	

Elaboró

-----  
**L.C. SAMANTHA PÉREZ VILLEGAS**  
**JEFA DE DEPARTAMENTO DE RECURSOS**  
**FINANCIEROS**

Verificó

-----  
**L.C.P. JULIO CÉSAR CORTÉS HERNÁNDEZ**  
**SUBDIRECTOR DE ADMINISTRACIÓN Y**  
**FINANZAS**

Autorizó

-----  
**MPRO. SERGIO RODRÍGUEZ CORTÉS**  
**PROCURADOR ESTATAL**  
**DE PROTECCIÓN AL MEDIO AMBIENTE**



**GOBIERNO DEL ESTADO DE VERACRUZ DE IGNACIO DE LA LLAVE  
PROCURADURÍA ESTATAL DE PROTECCIÓN AL MEDIO AMBIENTE  
CUENTA PÚBLICA 2023**

**NOTAS A LOS ESTADOS FINANCIEROS  
AL 30 DE SEPTIEMBRE DEL 2024 Y 2023**

**I) NOTAS AL ESTADO DE SITUACIÓN FINANCIERA**

**Activo**

**a) Efectivo y equivalentes**

El saldo al 30 DE SEPTIEMBRE del 2024 y 2023 el cual se encuentra conciliado y refleja las disponibilidades en cuenta de cheques para el cumplimiento de obligaciones a corto plazo se encuentran distribuidas en las siguientes cuentas en la institución bancaria Banorte S.A.

2024	
CUENTA	IMPORTE
0687736067 INGRESOS PROPIOS	2,655,562.95
1169469055 NÓMINA	249,298.19
0845908637 CONVENIO FEDERAL	0.00
1148877691 INGRESOS AQUARIUM	980,601.23
	<b>3,885,462.37</b>

2023	
CUENTA	IMPORTE
6887736067 INGRESOS PROPIOS	12,134,382.07
0647463062 GASTO CORRIENTE	49,655.82
0674225374 NÓMINA	36,181.91
1169469055 NÓMINA	3,895.16
0845908637 CONVENIO FEDERAL	0
1148877691 INGRESOS AQUARIUM	393,125.18
	<b>12,617,240.14</b>



Las inversiones temporales (hasta 3 meses) son realizadas por la Procuraduría Estatal de Protección al Medio Ambiente en base a su disponibilidad diaria de efectivo.

A continuación, se detallan las inversiones a corto plazo, al cierre del mes de abril del 2024 y 2023 realizadas en su totalidad en la institución bancaria Banorte S.A:

2024	
CUENTA	IMPORTE
501965327 INVERSIÓN INGRESOS PROPIOS	158,587,608.84
	<b>158,587,608.84</b>

2023	
CUENTA	IMPORTE
501965327 INVERSIÓN INGRESOS PROPIOS	103,243,152.00
501965304 INVERSIÓN GASTO CORRIENTE	4,312,463.55
501965301 INVERSIÓN NOMINA	3,379,207.61
502063302 INVERSIÓN CONVENIO FEDERAL	0.00
	<b>110,934,823.16</b>

**a) Derechos a recibir Efectivo y Equivalentes y Bienes o Servicios a Recibir**

Al 30 DE SEPTIEMBRE de 2024 el saldo asciende a la cantidad de \$ 36,052,052.00, al cierre del ejercicio 2023 se realiza la depuración de los saldos contables en cuentas por cobrar de los adeudos de SEFIPLAN por las ministraciones del 2011, 2012, 2013, 2014, 2015, 2016, 2017, 2018 y 2019, conforme al acuerdo No. 08/1ª SO/CD/PMA/2023 donde el H. Consejo Directivo con fundamento en el artículo 7 fracción III, 11 fracciones XII Y XIX del Decreto por el cual se crea la Procuraduría Estatal de Protección al Medio Ambiente y artículo 23 fracción IX y X de su Reglamento Interior, se da por enterado y autoriza la depuración del registro contable de la deuda de la Secretaría de Finanzas y Planeación a la Procuraduría Estatal de Protección al Medio Ambiente con base en el Acta circunstanciada de hechos presentada, los saldos totales al cierre del periodo se integran de la siguiente manera:



2024	
CUENTA	IMPORTE
SECRETARÍA DE FINANZAS Y PLANEACIÓN 2011	0.00
SECRETARÍA DE FINANZAS Y PLANEACIÓN 2012	0.00
SECRETARÍA DE FINANZAS Y PLANEACIÓN 2013	0.00
SECRETARÍA DE FINANZAS Y PLANEACIÓN 2014	0.00
SECRETARÍA DE FINANZAS Y PLANEACIÓN 2015	0.00
SECRETARÍA DE FINANZAS Y PLANEACIÓN 2016	0.00
SECRETARÍA DE FINANZAS Y PLANEACIÓN 2017	0.00
SECRETARÍA DE FINANZAS Y PLANEACIÓN 2018	0.00
SECRETARÍA DE FINANZAS Y PLANEACIÓN 2019	0.00
SECRETARÍA DE FINANZAS Y PLANEACIÓN 2020	0.00
SECRETARÍA DE FINANZAS Y PLANEACIÓN 2022	0.00
SECRETARÍA DE FINANZAS Y PLANEACIÓN PMA 2023	0.00
SEFIPLAN AQUARIUM 2023	0.00
SECRETARIA DE FINANZAS Y PLAN 2024 PMA	6,344,590.00
SECRETARIA DE FINANZAS Y PLAN 2024 AQUA	29,707,462.00
DEUDORES DIVERSOS VARIOS	379,925.47
SUBSIDIO AL EMPLEO	0.00
PAGO DE LO INDEBIDO ISR	0.00
FONDO REVOLVENTE	206,000.00
<b>TOTAL</b>	<b>36,637,977.47</b>

2023	
CUENTA	IMPORTE
SECRETARÍA DE FINANZAS Y PLANEACIÓN 2011	3,033,336.00
SECRETARÍA DE FINANZAS Y PLANEACIÓN 2012	4,233,334.00
SECRETARÍA DE FINANZAS Y PLANEACIÓN 2013	5,259,999.98
SECRETARÍA DE FINANZAS Y PLANEACIÓN 2014	4,592,172.00
SECRETARÍA DE FINANZAS Y PLANEACIÓN 2015	10,058,899.00
SECRETARÍA DE FINANZAS Y PLANEACIÓN 2016	2,768,158.58
SECRETARÍA DE FINANZAS Y PLANEACIÓN 2017	905,802.20
SECRETARÍA DE FINANZAS Y PLANEACIÓN 2018	186,709.27
SECRETARÍA DE FINANZAS Y PLANEACIÓN 2019	6,425.65
SECRETARÍA DE FINANZAS Y PLANEACIÓN 2020	0.00
SECRETARÍA DE FINANZAS Y PLANEACIÓN 2021	0.00
SECRETARÍA DE FINANZAS Y PLANEACIÓN 2022	0.00
SEFIPLAN AQUARIUM	0.00
FUNCIONARIOS Y EMPLEADOS	0.00
SECRETARIA DE FINANZAS Y PLANEACION23PMA	8,066,499.20
SECRETARIA DE FINANZAS Y PLANEACION23AQUA	28,744,790.00
DEUDORES DIVERSOS VARIOS	1,028,763.28
SUBSIDIO AL EMPLEO	.26
PAGO DE LO INDEBIDO ISR. RET. SALARIOS	0.00
FONDO REVOLVENTE	206,000.00
<b>TOTAL</b>	<b>69,090,889.42</b>

b) **Anticipos;** se cuenta con saldos en las cuentas de anticipos de \$177,021,724.87 de obras públicas.

c) **Almacén de Materiales y Suministros:**

	2024	2023
Almacén	212,771.28	870,201.84
<b>total</b>	<b>212,771.28</b>	<b>870,201.84</b>



**Nota:** La cuenta de Almacén se encuentra integrada por material de oficina \$188,866.00 de papelería y material de limpieza, \$23,905.28 de neumáticos.

El método de valuación de Inventarios utilizado es el de "Identificación Específica".

**d) Activos No Circulantes (Bienes Inmuebles y Muebles):**

Al 30 DE SEPTIEMBRE del 2024 y 2023, los bienes inmuebles y muebles están integrados como sigue:

	2024	2023
<b>Construcción en Proceso de Bienes de Dominio</b>	670,861,692.98	148,162,607.90
Mobiliario y equipo de administración	15,848,846.97	13,836,885.51
Mobiliario y equipo educacional	707,676.97	209,456.15
Equipo e Inst. Médico	7,023,164.64	4,925,218.51
Equipos de transportes	11,231,571.07	8,763,407.08
Maquinaria, otros equipos y herramienta	83,185,125.36	81,110,929.44
Activos Biológicos	0.00	0.00
Activos Intangibles (software)	14,390,634.07	14,390,634.07
Depreciación, deterioro y amortización	-42,475,386.13	-35,705,574.99
Otros Activos Diferidos	23,546,292.20	8,018,954.34
<b>TOTAL ACTIVO NO CIRCULANTE</b>	<b>784,319,618.13</b>	<b>178,659,336.40</b>

Esta cuenta refleja el importe acumulado a valor histórico de adquisición de los bienes muebles que son propiedad de la Procuraduría Estatal de Protección al Medio Ambiente, ubicado en Av. Paseo de las Flores S/N Fracc. Virginia, Boca del Río, Veracruz, así como los ubicados en el Aquarium del Puerto de Veracruz, cuyo importe asciende a las cantidades arriba señaladas, cabe mencionar que se realizó la depreciación de los bienes.



**Activos Diferido:** Corresponde a un amparo jurídico por la aplicación de una Amonestación Ambiental \$42,510.00 (cuarenta y dos mil quinientos diez pesos 00/100 MN) y \$23,503,782.20 de estudios para realizar obras públicas.

### **Pasivo**

a) **Servicios Personales por Pagar a Corto Plazo:**

Al 30 DE SEPTIEMBRE del 2024 y 2023, están integrados como sigue:

	<u>2024</u>	<u>2023</u>
Servicios Personales por Pagar a CP	339,791.48	388,261.73
<b>total</b>	<b>339,791.48</b>	<b>388,261.73</b>

b) **Proveedores por pagar a corto plazo** por \$0.



**c) Retenciones y contribuciones por pagar a Corto Plazo:**

CONCEPTO	2024	2023
ISR SUELDOS Y SALARIOS	554,701.51	553,597.93
10 % IMPUESTO RETENIDO HONORARIOS	0.00	0.02
IVA RETENIDO	3,651.66	2,759.06
ISR A TERCEROS	2,481.72	19,104.94
5% MILLAR	0.37	71,955.10
SEGURIDAD SOCIAL CUOTA OBRERO	66,544.41	65,922.36
RCV OBRERO	61,941.68	33,960.05
3% NÓMINA	172,173.26	147,214.05
<b>TOTAL</b>	<b>861,494.61</b>	<b>894,513.31</b>

- NOTA: Impuestos correspondiente al mes de abril con fecha de pago antes del 17 de OCTUBRE del 2024.

d) Otras cuenta por pagar C.P. en el 2024 está presentado por la cantidad de \$0.00 y en el 2023 por \$0.00

**II) NOTAS AL ESTADO DE ACTIVIDADES**

**a) Ingresos de Gestión:**

Al 30 DE SEPTIEMBRE del 2024 y 2023, están integradas por sanciones administrativas de acuerdo con lo establecido en el decreto de creación de la procuraduría según gaceta oficial 10 de ENERO del 2010 Folio 2081, así como los ingresos del "Aquarium del Puerto de Veracruz" como sigue:





	2024	2023
Venta bienes y prestación serv.	144,974,522.82	167,917,921.46
<b>Total</b>	<b>144,974,522.82</b>	<b>167,917,921.46</b>

**b) Ingresos provenientes del Gobierno Estatal**

Los Ingresos provenientes del Gobierno Estatal corresponden al presupuesto autorizado para el ejercicio 2024 y 2023.

	2024	2023
Gasto corriente estatal	505,870,273.58	236,573,699.56
Convenio Federal	0.00	0.00
	<b>505,870,273.58</b>	<b>236,573,699.56</b>

**c) Otros Ingresos:**

Ingresos Financieros

Por los rendimientos en las inversiones financieras realizadas al 30 DE SEPTIEMBRE del 2024 se ha obtenido un monto de **\$10,735,056.28** y en el 2023 **\$9,632,667.93** de rendimientos sobre inversión.

Otros ingresos y beneficios varios

	2024	2023
Otros ingresos	12,994,422.93	41,292,864.28
<b>total</b>	<b>12,994,422.93</b>	<b>41,292,864.28</b>

**d) Gastos de Funcionamiento**

El gasto de funcionamiento incurrido durante los periodos terminados al 30 DE SEPTIEMBRE del 2024 y 2023, se integra como sigue:



### III) NOTAS AL ESTADO DE VARIACIÓN EN LA HACIENDA PÚBLICA

#### a) Patrimonio Generado

##### Resultado del ejercicio: Ahorro/Desahorro

El importe del resultado integral que se presenta en el estado de variaciones en el patrimonio, es el resultado de la actuación total de la empresa durante el periodo y está representado por el Resultado del Ejercicio conformado de la siguiente manera:

	<u>2024</u>	<u>2023</u>
Resultado del ejercicio	404,245,148.55	334,896,239.80
<b>Total</b>	<b>404,245,148.55</b>	<b>334,896,239.80</b>

##### Resultado de ejercicios anteriores

Al 30 DE SEPTIEMBRE del 2024 y 2023 el saldo acumulado asciende a las siguientes cantidades:

	<u>2024</u>	<u>2023</u>
saldo al 30 DE SEPTIEMBRE	752,728,524.62	227,206,676.58
<b>Total</b>	<b>752,728,524.62</b>	<b>227,206,676.58</b>



SEPTIEMBRE	2024	2023
<b>servicios personales:</b>	<b>49,795,724.95</b>	<b>44,710,035.51</b>
Remuneraciones de carácter permanente	802,659.39	0.00
Remuneraciones adicionales y especiales	488,395.65	351,119.69
Seguridad social	6,948,886.46	5,872,091.51
Otras prestaciones sociales y economicas	41,555,783.45	38,486,824.31
Prestaciones y haberes del Retiro	0.00	0.00
Estímulo a servidores públicos	0.00	0.00
<b>Materiales y suministros:</b>	<b>15,110,981.51</b>	<b>13,747,152.65</b>
Material de administración	3,845,613.20	1,264,396.16
Alimentos y utensilios	4,501,011.75	2,549,407.49
Materias Primas y materiales de produccion	5,868.81	14,020.46
Material y artículos de construcción	1,013,337.61	1,236,370.01
Productos químicos y farmacéuticos	1,262,349.07	708,684.06
Combustibles, lubricantes	2,739,929.30	2,379,979.67
Vestuario y prendas de protección	301,484.32	343,549.76
Herramientas, refacciones y accesorios	1,441,387.45	5,250,745.04
<b>Servicios generales:</b>	<b>28,375,472.04</b>	<b>27,890,723.75</b>
Servicios básicos	8,071,685.97	8,142,647.83
Servicios de arrendamiento	5,560,789.70	3,634,471.25
Servicios profesionales	5,244,039.96	4,799,375.12
Servicios financieros, bancarios y comerciales	2,377,940.56	1,985,192.48
Servicios de instalacion, reparación	3,332,635.63	5,081,871.67
Servicios de comunicación social	841,360.83	998,002.54
Servicios de traslados y viáticos	1,186,013.47	1,315,858.36
Servicios oficiales	0.00	316,756.88
Otros servicios generales	1,761,005.92	1,616,547.62
<b>Obra Pública:</b>	<b>166,279,288.28</b>	<b>34,173,001.52</b>
Construccion Obra Abastecimiento	166,279,288.28	34,173,001.52
<b>depreciacion:</b>	<b>32,604.00</b>	
<b>Total:</b>	<b>259,594,070.78</b>	<b>120,520,913.43</b>



**TERCER INFORME TRIMESTRAL DEL GASTO PÚBLICO DE 2024**  
GOBIERNO DEL ESTADO DE VERACRUZ DE IGNACIO DE LA LLAVE  
PROCURADURÍA ESTATAL DE PROTECCIÓN AL MEDIO AMBIENTE  
Conciliación entre los Ingresos Presupuestarios y Contables  
Correspondiente del 1 de enero al 30 de septiembre de 2024  
(Cifras en pesos)

<b>1. Total de Ingresos Presupuestarios</b>		<b>663,839,219</b>
<b>2. Más Ingresos Contables No Presupuestarios</b>		<b>0</b>
2.1 Ingresos Financieros	0	
2.2 Incremento por Variación de Inventarios	0	
2.3 Disminución del Exceso de Estimaciones por Pérdida o Deterioro u Obsolescencia	0	
2.4 Disminución del Exceso de Provisiones	0	
2.5 Otros Ingresos y Beneficios Varios	0	
2.6 Otros Ingresos Contables No Presupuestarios	0	
<b>3. Menos Ingresos Presupuestarios No Contables</b>		<b>0</b>
3.1 Aprovechamientos Patrimoniales	0	
3.2 Ingresos Derivados de Financiamientos	0	
3.3 Otros Ingresos Presupuestales No Contables	0	
<b>4. Total de Ingresos Contables</b>		<b>663,839,219</b>

**TERCER INFORME TRIMESTRAL DEL GASTO PÚBLICO DE 2024**  
GOBIERNO DEL ESTADO DE VERACRUZ DE IGNACIO DE LA LLAVE  
PROCURADURÍA ESTATAL DE PROTECCIÓN AL MEDIO AMBIENTE  
Conciliación entre los Egresos Presupuestarios y los Gastos Contables  
Correspondiente del 1 de enero al 30 de septiembre de 2024  
(Cifras en pesos)

<b>1. Total de Egresos Presupuestarios</b>		<b>470,715,857</b>
<b>2. Menos Egresos Presupuestarios No Contables</b>		<b>211,154,391</b>
2.1 Materias Primas y Materiales de Producción y Comercialización	188,866	
2.2 Materiales y Suministros	0	
2.3 Mobiliario y Equipo de Administración	30,957	
2.4 Mobiliario y Equipo Educativo y Recreativo	0	
2.5 Equipo e Instrumental Médico y de Laboratorio	0	
2.6 Vehículos y Equipo de Transporte	1,113,900	
2.7 Equipo de Defensa y Seguridad	0	
2.8 Maquinaria, Otros equipos y Herramientas	0	
2.9 Activos Biológicos	0	
2.10 Bienes Inmuebles	0	
2.11 Activos Intangibles	0	
2.12 Obra Pública en Bienes de Dominio Público	209,820,668	
2.13 Obra Pública en Bienes Propios	0	
2.14 Acciones y Participaciones de Capital	0	
2.15 Compra de Títulos y Valores	0	
2.16 Concesión de Préstamos	0	
2.17 Inversiones en Fideicomisos, Mandatos y Otros Análogos	0	
2.18 Provisiones para Contingencias y Otras Erogaciones Especiales	0	
2.19 Amortización de la Deuda Pública	0	
2.20 Adeudos de Ejercicios Fiscales Anteriores (ADEFAS)	0	
2.21 Otros Egresos Presupuestarios No Contables	0	
<b>3. Más Gastos Contables No Presupuestarios</b>		<b>32,604</b>
3.1 Estimaciones, Depreciaciones, Deterioros, Obsolescencia y Amortizaciones	32,604	
3.2 Provisiones	0	
3.3 Disminución de Inventarios	0	
3.4 Aumento por Insuficiencia de Estimaciones por Pérdida o Deterioro u Obsolescencia	0	
3.5 Aumento por Insuficiencia de Provisiones	0	
3.6 Otros Gastos	0	
3.7 Otros Gastos Contables No Presupuestarios	0	
<b>4. Total de Gastos Contables</b>		<b>259,594,070</b>



**b) Donaciones de Capital por \$2,490,203.70:**

La Procuraduría Estatal de Protección al Medio Ambiente recibió una donación en especie de un vehículo usado marca Volkswagen Lupo modelo 2006 color azul índigo perlado por Unipharm de México, SA de CV, con un valor estimado del mercado de \$48,500.00; un vehículo VEHICULO HONDA CR-V TOURING CV por \$649,600.00, vehículo usado marca Mitsubishi L200 GAS 4X2 DC modelo 2013 color blanco/T gris por Copan XXI, SA de CV con un valor estimado de \$259,900.00; un vehículo usado marca Toyota modelo Hilux color blanco, con valor estimado de \$270,000.00, vehículo usado marca Toyota Highlander color gris por \$661,200.00, vehículo usado marca Toyota hilux por \$200,000.00 color blanco, mobiliario y equipo de oficina por \$345,152.72, otros muebles \$55,850.98.

**IV) NOTAS AL ESTADO DE FLUJOS DE EFECTIVO**

**a) Efectivo y equivalentes**

El análisis de los saldos iniciales y finales al 30 DE SEPTIEMBRE del 2024 que figuran en la última parte del Estado de Flujo de Efectivo en la cuenta de efectivo y equivalentes su disponibilidad es la siguiente:

CUENTAS BANCARIAS	SALDO INICIAL	SALDO FINAL	FLUJO
6887736067 INGRESOS PROPIOS	6,260,105.88	2,655,562.95	-3,604,542.93
1169469055 NOMINA	106,539.61	249,298.19	142,758.58
1148877691 INGRESOS AQUARIUM	932,793.41	980,601.23	47,807.82
0845908637 CONVENIO FEDERAL	0.00	0.00	0.00
<b>TOTAL CUENTA DE CHEQUES</b>	<b>7,299,438.90</b>	<b>3,885,462.37</b>	<b>-3,413,976.53</b>

CUENTAS INVERSIÓN	SALDO INICIAL	SALDO FINAL	FLUJO
501965327 INGRESOS PROPIOS	157,169,725.96	158,587,608.84	1,417,882.88
<b>TOTAL INVERSIONES TEMPORALES</b>	<b>157,169,725.96</b>	<b>158,587,608.84</b>	<b>1,417,882.88</b>

CONCEPTO	SALDO INICIAL	SALDO FINAL	FLUJO
MOBILIARIO Y EQUIPO DE ADMINISTRACIÓN	15,848,846.97	15,848,846.97	0.00
MOBILIARIO Y EQUIPO DE ADMINISTRACIÓN EDUCACIONAL	707,676.97	707,676.97	0.00
EQUIPO E INSTRUMENTAL MEDICO Y DE LABORATORIO	7,023,164.64	7,023,164.64	0.00
EQUIPOS DE TRANSPORTE	11,231,571.07	11,231,571.07	0.00
MAQUINARIA, OTROS EQUIPOS Y HERRAMIENTA	83,185,125.36	83,185,125.36	0.00
ACTIVOS INTANGIBLES (SOFTWARE)	14,390,634.07	14,390,634.07	0.00
DEPRECIACION, DETERIORO Y AMORTIZACIÓN	-42,475,386.13	-42,475,386.13	0.00
<b>TOTAL</b>	<b>89,911,632.95</b>	<b>89,911,632.95</b>	<b>0.00</b>



#### **v) CUENTAS DE ORDEN**

a).- La Procuraduría Estatal de Protección al Medio Ambiente en su cuenta 7-4-1-0-000-000 refleja pasivos contingentes derivados de Juicios Laborales y civiles por \$11,760,303.15.

b).- La Procuraduría Estatal de Protección al Medio Ambiente en su cuenta 7-6-3-0-000-000 presenta registro de Contrato de Comodato por el edificio administrativo del Instituto Veracruzano del Deporte para la PMA, así como del edificio del Aquarium del Puerto de Veracruz a valor de \$1 derivado de que la Dirección General de Patrimonio del Estado, no presenta valor del inmueble.

#### **vi) PRESUPUESTO**

a).- Mediante oficio No. SFP-001-2024 de fecha 03/ene/2024 notifican asignación Presupuestal para está Procuraduría por la cantidad de \$207,975,998.00 (doscientos siete millones novecientos setenta y cinco mil novecientos noventa y ocho pesos 00/100 MN) de Ingresos propios y \$30,000,000.00 (treinta millones de pesos 00/100 m.n) de Subsidio Estatal.

b) Mediante oficio No. SFP/007/2024 de fecha 02/ENE/2024 notifican asignación Presupuestal para está Procuraduría por la cantidad de \$200,000,000.00 (doscientos millones de pesos 00/100 MN), al Capítulo de Inversión Pública 2023, para obras públicas.

c) Mediante oficio No. SFP/020/2024 de fecha 30/ENE/2024 notifican los saldos pendientes de ejercer de obras publicas por la cantidad de \$744,488,624.88 de fondos de hidrocarburos, Recursos fiscales propios del estado y fondo de aportaciones para infraestructura social estatal.



## VII) NOTAS DE GESTIÓN ADMINISTRATIVA

### **1.-Introducción**

La Procuraduría Estatal de Protección al Medio Ambiente es un Organismo Público Descentralizado, con personalidad y patrimonio propios, cuyo objetivo principal es garantizar el derecho de toda persona a un ambiente adecuado para su desarrollo, salud y bienestar, mediante la procuración, vigilancia y difusión de la normatividad ambiental aplicable al ámbito estatal, y en su caso mediante la imposición de las sanciones correspondientes a quienes la infrinjan; así como iniciar las acciones necesarias ante las autoridades competentes, cuando tenga conocimiento de actos, hechos u omisiones que produzcan desequilibrios ecológicos o daños al ambiente, así como por violaciones a las disposiciones jurídicas en materia ambiental.

### **1.Autorización e Historia**

Me refiero a lo establecido al decreto del Ejecutivo Del Estado Libre y soberano de Veracruz de Ignacio de la Llave por el cual se crea la Procuraduría Estatal de Protección al Medio Ambiente publicado en la Gaceta Oficial del órgano del Gobierno del Estado de Veracruz de Ignacio de la Llave; Tomo CLXXXII en Xalapa Enríquez el pasado 10 de ABRIL del 2010 Folio 2081, con el carácter de organismo público descentralizado con personalidad jurídica y patrimonios propios, cualidad indispensable para atender con eficiencia y eficacia los programas y acciones orientados a la conservación ecológica al medio ambiente coadyuvando a la regulación del aprovechamiento sustentable de los recursos naturales y fomentando la participación ciudadana en el cumplimiento de la legislación ambiental.

El 15 de abril del 2011 se publicó en Gaceta Oficial Tomo CLXXXIII folio 358 en la que se modifica y derogan diversas disposiciones de su similar por el cual se crea la Procuraduría Estatal de Protección al Medio Ambiente. También el 20 de agosto de 2011 en Gaceta Oficial Num. Ext. 221 folio 933 Decreto por el que se adiciona un segundo párrafo al Artículo 3 fracción I del Decreto crea la Procuraduría Estatal de Protección al Medio Ambiente... “En lo anterior no estarán comprendidos los Programas de Verificación Vehicular obligatoria, implementados o que se implementen por



el Gobierno del Estado, por cuanto hace su administración, operación, ejecución e imposición de sanciones correspondientes, en virtud de ser ello una atribución de la Secretaría del Medio Ambiente”.

El 16 de mayo del 2023 se publica en Gaceta Oficial Tomo CCV Núm. Ext. 192 folio 669 se emite el Decreto que extingue el Fideicomiso Público de Administración Denominado Acuario de Veracruz que señala Artículo 2. La Procuraduría Estatal de Protección al Medio Ambiente, en adelante la “Procuraduría”, sectorizada a la Secretaría de Medio Ambiente de la administración pública del Gobierno del Estado de Veracruz de Ignacio de la Llave, en atención a lo dispuesto por los artículos 1, 2, 3, 8 fracciones I, II, IV y V, 9 fracción VIII Bis, 30 Bis y 30 Ter de la Ley Orgánica del Poder Ejecutivo; 1, 3 y 4 del Decreto del Ejecutivo del Estado Libre y Soberano de Veracruz de Ignacio de la Llave por el cual se crea la Procuraduría Estatal de Protección al Medio Ambiente, así como 1, 3 y demás relativos y aplicables de su correspondiente Reglamento Interior, tendrá a su cargo la dirección, administración, control y supervisión, de los bienes y recursos de orden presupuestal, financiero, materiales y humanos, y del cuidado, conservación y preservación de la flora, fauna y recursos naturales a su cargo, así como los demás bienes accesorios que, con motivo de la extinción que se determina en el presente instrumento, se revierten en favor del Gobierno del Estado de Veracruz de Ignacio de la Llave, con la intervención que corresponda en términos de Ley, a la Secretaría de Finanzas y Planeación y la Contraloría General, ambas del Gobierno del Estado de Veracruz de Ignacio de la Llave, bajo la denominación “Aquarium del Puerto de Veracruz”, en adelante el “Aquarium”.

El 08 de junio del 2023 se publica en Gaceta Oficial Tomo CCV Núm. Ext. 226 folio 1145 se publica decreto que reforma y adiciona diversas disposiciones al decreto del ejecutivo del estado libre y soberano de Veracruz de Ignacio de la Llave por el cual se crea la Procuraduría Estatal de Protección al Medio Ambiente.

El 13 de septiembre del 2023 se publica en Gaceta Oficial Tomo CCVI Núm. Ext. 364 folio 0769 se publica decreto que da a conocer el cambio de domicilio de la procuraduría estatal de protección al medio ambiente, tomando como





domicilio oficial, el ubicado en Avenida Paseo de las Flores s/n, Fraccionamiento Virginia, C.P. 94294, Boca del Río, Veracruz de Ignacio de la Llave.

En el ejercicio 2024 se realiza la cancelación de las cuentas bancarias siguientes: 0647463062, 0674225374, así como sus contratos de inversión 501965314 y 501965301 ambas de Banco Mercantil de Norte por lo cual no se presentan conciliaciones bancarias, ni saldo en Balanza.

El 09 de octubre del 2024 se envió el oficio PMAVER/SAF/OF-1063/2024 solicitando al administrador del “Aquarium del Puerto de Veracruz” proporcione a la Subdirección de Administración y Finanzas el valor catastral del edificio del Aquarium, mismo que se usa bajo contrato de comodato, lo anterior para reflejar en las cuentas de orden el valor adecuado.

## **2.-Organización y Objeto Social**

- a) Objeto Social.- Promover, garantizar y fortalecer el derecho de toda persona a disfrutar de un ambiente adecuado para su plena realización integral, desarrollo, salud y bienestar, mediante la procuración, vigilancia, aplicación y difusión de la normatividad vigente, en el ámbito estatal y, en su caso, mediante la imposición de las sanciones correspondientes a quienes la infrinja.
- b) Actividad.- Vigilar la observancia de las disposiciones legales aplicables en materia ambiental, y en todo caso, sancionar su incumplimiento. Atender de manera eficiente y eficaz los programas y acciones orientados a la conservación ecológica y protección al medio ambiente, coadyuvando a la regulación del aprovechamiento sustentable de los recursos naturales y fomentando la participación ciudadana en el cumplimiento de la legislación ambiental.
- c) Estas notas son parte integrante de los estados financieros.

- d) Régimen Jurídico; Personas Morales con fines no lucrativos.
- e) Las obligaciones fiscales que cumple la Procuraduría, son las siguientes; pago de retenciones por concepto de sueldos y asimilados a salarios, retención por honorarios profesionales, 3% sobre nómina y 15% fomento a la educación.
- f) Estructura Organizacional.

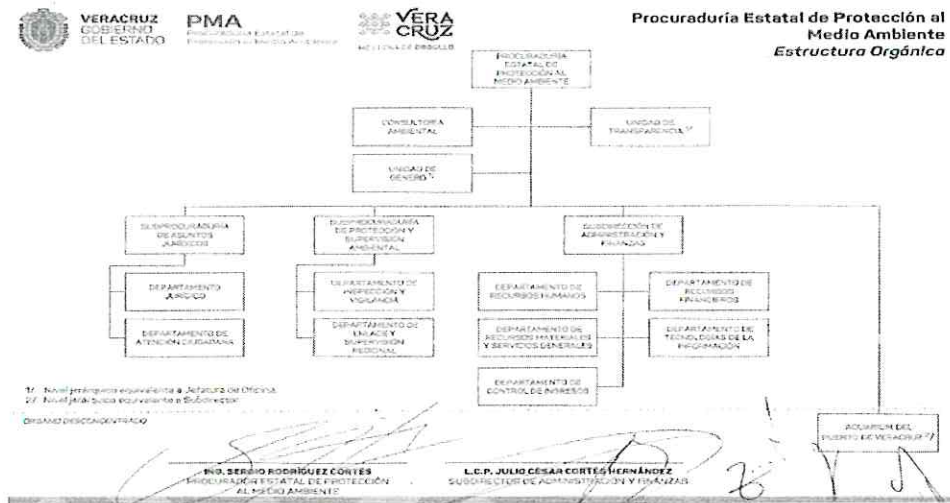

- g) La procuraduría no recibe ni otorga fideicomisos.



### ***3. Bases de preparación de los Estados Financieros***

- a) La Procuraduría junto con SEFIPLAN ha estado atento a las etapas y actualización de la armonización contable de acuerdo a lo establecido por el CONAC.
- b) Los estados financieros han sido elaborados siguiendo los postulados básicos y la normatividad aplicable:
  - I. Postulados Básicos. sustancia económica, entes públicos, existencia permanente, revelación suficiente, importancia relativa, registro e integración presupuestaria, consolidación de la información financiera, devengo contable, valuación, dualidad económica y consistencia.
  - II. Normatividad Supletoria:
    - a) Constitución Política de los Estados Unidos Mexicanos
    - b) Constitución Política del Estado de Veracruz
    - c) LISR
    - d) Código fiscal de la Federación
    - e) Ley Federal del Trabajo
    - f) Ley de Contabilidad Gubernamental
    - g) Código Civil del Estado de Veracruz
    - h) Ley de Adquisiciones
    - i) Código financiero URA
    - j) Código de conducta de la Procuraduría Estatal de Protección al Medio Ambiente
    - k) Manual de subcomité
    - l) Ley cambio climático
    - m) Ley de bienes del estado
    - n) Ley desarrollo forestal
    - o) Ley general de equilibrio ecológico y protección al ambiente (URA 30-01-2011)
    - p) Ley protección ambiental (URA 22-02-10)
    - q) Ley residuos sólidos



- r) Ley vida silvestre
- s) Reglamento de ley de desarrollo forestal
- t) Reglamento de ley de impacto ambiental

---

#### **4. Políticas de Contabilidad Significativa**

- a) La Procuraduría aplicara métodos de actualización en el momento que lo establezca SEFIPLAN.
- b) La Procuraduría no realiza operaciones en el extranjero.
- c) No aplica el método de valuación de la inversión en acciones en el sector paraestatal.
- d) El método de valuación de Inventarios es el de Identificación Específica.
- e) Beneficios a los empleados: IMSS y derechos laborales que marca la Ley Federal del Trabajo.
- f) Las provisiones realizadas en la Procuraduría son materiales y útiles de oficina, para cubrir las necesidades inmediatas y poder así cumplir los objetivos de la Procuraduría.
- g) Reservas. La Procuraduría no realiza reservas.
- h) No se realizan cambios en las políticas contables.
- i) Si fuera el caso, se realizarán reclasificaciones entre cuentas, para realizar asientos de corrección.
- j) La depuración y cancelación de saldos se realizará mediante acuerdo del consejo Directivo y Vigilancia.
- k) La procuraduría realizó la actualización de los bienes muebles, incluyendo al cierre del ejercicio los otorgados por medio del decreto el 16 de mayo del 2023 se publica en Gaceta Oficial Tomo CCV Núm. Ext. 192 folio 669 donde se emite el Decreto que extingue el Fideicomiso Público de Administración Denominado Acuario de Veracruz y la PMA tendrá a su cargo la dirección, administración, control y supervisión, de los bienes y recursos de orden presupuestal, financiero, materiales y humanos, y del cuidado, conservación y preservación de la flora, fauna y recursos naturales a su cargo, así como los demás bienes accesorios.

---

#### **5. Posición en Moneda Extranjera y Protección por Riesgo Cambiario**

La Procuraduría no realiza operaciones en moneda extranjera.



#### **6. Reporte Analítico del Activo**

Para el registro y control de la depreciación, se tomará los parámetros de estimación de vida útil para cada tipo de bien, tal como lo marca la Ley de Contabilidad Gubernamental.

#### **7. Fideicomisos, Mandatos y Análogos.**

La procuraduría no recibe fideicomisos.

#### **8. Reporte de la Recaudación**

Los ingresos son recaudados de acuerdo al decreto de creación de la Procuraduría y en apego a la normatividad aplicable.

#### **9. Información sobre la Deuda y el Reporte Analítico de la Deuda**

La Procuraduría no tiene deuda pública

#### **10. Calificaciones otorgadas**

La Procuraduría no tiene calificaciones otorgadas.

#### **11. Proceso de Mejora**

Se aplicará los manuales de procedimientos de cada departamento, para poder lograr los objetivos de la Procuraduría.

Apego al presupuesto con racionalidad y transparencia, para alcanzar el cumplimiento de las funciones de la Procuraduría.



Los estados financieros se preparan de acuerdo con las características técnicas definidas por la Ley General de Contabilidad Gubernamental, así como el marco conceptual aprobado por la SEFIPLAN y supletoriamente por el Código Financiero para el Estado de Veracruz.

### **12. Información por Segmentos**

De acuerdo a la estructura de la procuraduría no es necesario presentar información segmentada.

### **13. Partes Relacionadas.**

No existen partes relacionadas que pudieran ejercer influencia significativa sobre la toma de decisiones financieras y operativas.

### **14. Responsabilidad Sobre la Presentación Razonable de la información Contable**

“Bajo protesta de decir verdad declaramos que los Estados Financieros y sus notas, son razonablemente correctos y son responsabilidad del emisor”

ELABORÓ

L.C. SAMANTHA PÉREZ VILLEGAS  
JEFA DE DEPARTAMENTO DE RECURSOS  
FINANCIEROS

VERIFICÓ

L.C.P. JULIO CÉSAR CORTÉS HERNÁNDEZ  
SUBDIRECTOR DE ADMINISTRACIÓN Y FINANZAS

AUTORIZÓ

MTRO. SERGIO RODRIGUEZ CORTES  
PROCURADOR



**VERACRUZ**  
GOBIERNO  
DEL ESTADO

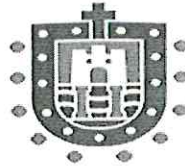

**SEFIPLAN**  
Secretaría de Finanzas  
y Planeación



**GOBIERNO DEL ESTADO DE VERACRUZ DE IGNACIO DE LA LLAVE**  
**PROCURADURÍA ESTATAL DE PROTECCIÓN AL MEDIO AMBIENTE**  
**TERCER INFORME TRIMESTRAL DEL GASTO PÚBLICO DE 2024**  
**DEL 1 DE ENERO AL 30 DE SEPTIEMBRE DE 2024**  
**APARTADO II**

**INFORMES PRESUPUESTARIOS**

TERCER INFORME TRIMESTRAL DEL GASTO PÚBLICO DE 2024

GOBIERNO DEL ESTADO DE VERACRUZ DE IGNACIO DE LA LLAVE  
 PROCURADURÍA ESTATAL DE PROTECCIÓN AL MEDIO AMBIENTE  
 Estado Analítico de Ingresos  
 Del 1 de enero al 30 de septiembre de 2024  
 (Cifras en Pesos)

Rubro de Ingresos	Ingreso					Diferencia (6 = 5 - 1)
	Estimado	Ampliaciones y Reducciones	Modificado	Devengado	Recaudado	
	(1)	(2)	(3= 1 + 2)	(4)	(5)	
Impuestos	0	0	0	0	0	0
Cuotas y Aportaciones de Seguridad Social	0	0	0	0	0	0
Contribuciones de Mejoras	0	0	0	0	0	0
Derechos	0	0	0	0	0	0
Productos 1	0	0	0	0	0	0
Aprovechamientos 2	0	0	0	0	0	0
Ingresos por Ventas de Bienes, Prestación de Servicios y Otros Ingresos	207,975,998	99,949,089	307,925,087	157,968,946	157,968,946	-50,007,052
Participaciones, Aportaciones, Convenios, Incentivos Derivados de la Colaboración Fiscal y Fondos Distintos de Aportaciones	0	0	0	0	0	0
Transferencias, Asignaciones, Subsidios y Subvenciones, Pensiones y Jubilaciones	230,000,000	851,051,824	1,081,051,824	505,870,273	505,870,273	275,870,273
Ingresos Derivados de Financiamientos	0	0	0	0	0	0
<b>Total</b>	<b>437,975,998</b>	<b>951,000,913</b>	<b>1,388,976,911</b>	<b>663,839,219</b>	<b>663,839,219</b>	<b>225,863,221</b>

Ingresos excedentes

Estado Analítico de Ingresos Por Fuente de Financiamiento	Ingreso					Diferencia (6 = 5 - 1)
	Estimado	Ampliaciones y Reducciones	Modificado	Devengado	Recaudado	
	(1)	(2)	(3= 1 + 2)	(4)	(5)	
<b>Ingresos del Poder Ejecutivo Federal o Estatal y de los Municipios</b>	0	0	0	0	0	0
Impuestos	0	0	0	0	0	0
Cuotas y Aportaciones de Seguridad Social	0	0	0	0	0	0
Contribuciones de Mejoras	0	0	0	0	0	0
Derechos	0	0	0	0	0	0
Productos 1	0	0	0	0	0	0
Aprovechamientos 2	0	0	0	0	0	0
Participaciones, Aportaciones, Convenios, Incentivos Derivados de la Colaboración Fiscal y Fondos Distintos de Aportaciones	0	0	0	0	0	0
Transferencias, Asignaciones, Subsidios y Subvenciones, Pensiones y Jubilaciones	0	0	0	0	0	0
<b>Ingresos de los Entes Públicos de los Poderes Legislativo y Judicial, de los Órganos Autónomos y del Sector Paraestatal o Paramunicipal, así como de las Empresas Productivas del Estado</b>	<b>437,975,998</b>	<b>951,000,913</b>	<b>1,388,976,911</b>	<b>663,839,219</b>	<b>663,839,219</b>	<b>225,863,221</b>
Cuotas y Aportaciones de Seguridad Social	0	0	0	0	0	0
Productos 1	0	0	0	0	0	0
Ingresos por Ventas de Bienes, Prestación de Servicios y Otros Ingresos 3	207,975,998	99,949,089	307,925,087	157,968,946	157,968,946	-50,007,052
Transferencias, Asignaciones, Subsidios y Subvenciones, Pensiones y Jubilaciones	230,000,000	851,051,824	1,081,051,824	505,870,273	505,870,273	275,870,273
<b>Ingresos derivados de financiamiento</b>	<b>0</b>	<b>0</b>	<b>0</b>	<b>0</b>	<b>0</b>	<b>0</b>
Ingresos Derivados de Financiamientos	0	0	0	0	0	0
<b>Total</b>	<b>437,975,998</b>	<b>951,000,913</b>	<b>1,388,976,911</b>	<b>663,839,219</b>	<b>663,839,219</b>	<b>225,863,221</b>

Ingresos excedentes

1 Incluye intereses que generan las cuentas bancarias de los entes públicos en productos.

2 Incluye donativos en efectivo del Poder Ejecutivo, entre otros aprovechamientos.

3 Se refiere a los ingresos propios obtenidos por los Poderes Legislativo y Judicial, los Órganos Autónomos y las entidades de la administración pública paraestatal y paramunicipal, por sus actividades diversas no inherentes a su operación que generan recursos y que no sean ingresos por venta de bienes o prestación de servicios, tales como donativos en efectivo, entre otros.

Elaboró  
 L.C. SAMANTHA PÉREZ VILLEGAS  
 JEFA DE DEPARTAMENTO DE RECURSOS FINANCIEROS

Verificó  
 L.C.P. JULIO CÉSAR CORTÉS HERNÁNDEZ  
 SUBDIRECTOR DE ADMINISTRACIÓN Y FINANZA

Autorizó  
 MTRO. SERGIO RODRÍGUEZ CORTÉS  
 PROCURADOR ESTATAL DE PROTECCIÓN AL MEDIO AMBIENTE



**TERCER INFORME TRIMESTRAL DEL GASTO PÚBLICO DE 2024**  
**GOBIERNO DEL ESTADO DE VERACRUZ DE IGNACIO DE LA LLAVE**  
**PROCURADURÍA ESTATAL DE PROTECCIÓN AL MEDIO AMBIENTE**  
**Estado Analítico del Ejercicio del Presupuesto de Egresos**  
**Clasificación por Objeto del Gasto (Capítulo y Concepto)**  
**Del 1 de enero al 30 de septiembre de 2024**  
**(Cifras en Pesos)**

Concepto	Egresos					Subejercicio 6 = ( 3 - 4 )
	Aprobado	Ampliaciones/ (Reducciones)	Modificado	Devengado	Pagado	
	1	2	3 = ( 1 + 2 )	4	5	
<b>Servicios Personales</b>	<b>91,103,349</b>	<b>0</b>	<b>91,103,349</b>	<b>49,795,725</b>	<b>49,795,725</b>	<b>41,307,624</b>
Remuneraciones al Personal de Carácter Permanente	0	2,200,000	2,200,000	802,659	802,659	1,397,341
Remuneraciones al Personal de Carácter Transitorio	0	0	0	0	0	0
Remuneraciones Adicionales y Especiales	12,263,402	0	12,263,402	488,396	488,396	11,775,006
Seguridad Social	11,378,717	0	11,378,717	6,948,887	6,948,887	4,429,830
Otras Prestaciones Sociales y Económicas	67,461,230	-2,200,000	65,261,230	41,555,783	41,555,783	23,705,447
Previsiones	0	0	0	0	0	0
Pago de Estímulos a Servidores Públicos	0	0	0	0	0	0
<b>Materiales y Suministros</b>	<b>51,536,452</b>	<b>3,855,060</b>	<b>55,391,512</b>	<b>15,299,847</b>	<b>15,299,847</b>	<b>40,091,665</b>
Materiales de Administración, Emisión de Documentos y Artículos Oficiales	5,538,858	2,114,983	7,653,841	4,034,479	4,034,479	3,619,362
Alimentos y Utensilios	7,370,000	-1,150,000	6,220,000	4,501,012	4,501,012	1,718,988
Materias Primas y Materiales de Producción y Comercialización	250,000	0	250,000	5,869	5,869	244,131
Materiales y Artículos de Construcción y de Reparación	9,087,310	-3,099,983	5,987,327	1,013,338	1,013,338	4,973,989
Productos Químicos, Farmacéuticos y de Laboratorio	6,500,000	-750,000	5,750,000	1,262,349	1,262,349	4,487,651
Combustibles, Lubricantes y Aditivos	4,880,284	1,290,000	6,170,284	2,739,929	2,739,929	3,430,355
Vestuario, Blancos, Prendas de Protección y Artículos Deportivos	4,260,000	0	4,260,000	301,484	301,484	3,958,516
Materiales y Suministros Para Seguridad	0	0	0	0	0	0
Herramientas, Refacciones y Accesorios Menores	13,650,000	5,450,060	19,100,060	1,441,387	1,441,387	17,658,673
<b>Servicios Generales</b>	<b>80,736,282</b>	<b>60,254,377</b>	<b>140,990,659</b>	<b>28,375,472</b>	<b>28,375,472</b>	<b>112,615,187</b>
Servicios Básicos	16,850,000	10,152,854	27,002,854	8,071,686	8,071,686	18,931,168
Servicios de Arrendamiento	14,900,000	150,000	15,050,000	5,560,790	5,560,790	9,489,210
Servicios Profesionales, Científicos, Técnicos y Otros Servicios	17,460,000	-159,533	17,300,467	5,244,040	5,244,040	12,056,427
Servicios Financieros, Bancarios y Comerciales	7,500,000	10,735,056	18,235,056	2,377,940	2,377,940	15,857,116
Servicios de Instalación, Reparación, Mantenimiento y Conservación	10,328,570	39,100,000	49,428,570	3,332,636	3,332,636	46,095,934
Servicios de Comunicación Social y Publicidad.	4,289,712	0	4,289,712	841,361	841,361	3,448,351
Servicios de Traslado y Viáticos	2,978,000	200,000	3,178,000	1,186,013	1,186,013	1,991,987
Servicios Oficiales	900,000	0	900,000	0	0	900,000
Otros Servicios Generales	5,530,000	76,000	5,606,000	1,761,006	1,761,006	3,844,994
<b>Transferencias, Asignaciones, Subsidios y Otras Ayudas</b>	<b>0</b>	<b>0</b>	<b>0</b>	<b>0</b>	<b>0</b>	<b>0</b>
Transferencias Internas y Asignaciones al Sector Público	0	0	0	0	0	0
Transferencias al Resto del Sector Público	0	0	0	0	0	0
Subsidios y Subvenciones	0	0	0	0	0	0

**TERCER INFORME TRIMESTRAL DEL GASTO PÚBLICO DE 2024**  
**GOBIERNO DEL ESTADO DE VERACRUZ DE IGNACIO DE LA LLAVE**  
**PROCURADURÍA ESTATAL DE PROTECCIÓN AL MEDIO AMBIENTE**  
 Estado Analítico del Ejercicio del Presupuesto de Egresos  
 Clasificación por Objeto del Gasto (Capítulo y Concepto)  
 Del 1 de enero al 30 de septiembre de 2024  
 (Cifras en Pesos)

Concepto	Egresos					Subejercicio 6 = ( 3 - 4 )
	Aprobado	Ampliaciones/ (Reducciones)	Modificado	Devengado	Pagado	
	1	2	3 = ( 1 + 2 )	4	5	
Ayudas Sociales	0	0	0	0	0	0
Pensiones y Jubilaciones	0	0	0	0	0	0
Transferencias a Fideicomisos, Mandatos y Otros Análogos	0	0	0	0	0	0
Transferencias a la Seguridad Social	0	0	0	0	0	0
Donativos	0	0	0	0	0	0
Transferencias al Exterior	0	0	0	0	0	0
<b>Bienes Muebles, Inmuebles e Intangibles</b>	<b>14,599,915</b>	<b>-2,201,500</b>	<b>12,398,415</b>	<b>1,144,857</b>	<b>1,144,857</b>	<b>11,253,558</b>
Mobiliario y Equipo de Administración	4,000,000	-1,965,000	2,035,000	30,957	30,957	2,004,043
Mobiliario y Equipo Educativo y Recreativo	3,000,000	-1,500,000	1,500,000	0	0	1,500,000
Equipo e Instrumental Médico y de Laboratorio	2,359,916	-500,000	1,859,916	0	0	1,859,916
Vehículos y Equipo de Transporte	1,400,000	1,763,500	3,163,500	1,113,900	1,113,900	2,049,600
Equipo de Defensa y Seguridad	0	0	0	0	0	0
Maquinaria, Otros Equipos y Herramientas	2,840,000	0	2,840,000	0	0	2,840,000
Activos Biológicos	0	0	0	0	0	0
Bienes Inmuebles	0	0	0	0	0	0
Activos Intangibles	999,999	0	999,999	0	0	999,999
<b>Inversión Pública</b>	<b>200,000,000</b>	<b>889,092,976</b>	<b>1,089,092,976</b>	<b>376,099,956</b>	<b>376,099,956</b>	<b>712,993,020</b>
Obra Pública en Bienes de Dominio Público	200,000,000	651,092,976	851,092,976	366,120,280	366,120,280	484,972,696
Obra Pública en Bienes Propios	0	228,000,000	228,000,000	0	0	228,000,000
Proyectos Productivos y Acciones de Fomento	0	10,000,000	10,000,000	9,979,676	9,979,676	20,324
<b>Inversiones Financieras y Otras Provisiones</b>	<b>0</b>	<b>0</b>	<b>0</b>	<b>0</b>	<b>0</b>	<b>0</b>
Inversiones Para el Fomento de Actividades Productivas.	0	0	0	0	0	0
Acciones y Participaciones de Capital	0	0	0	0	0	0
Compra de Títulos y Valores	0	0	0	0	0	0
Concesión de Préstamos	0	0	0	0	0	0
Inversiones en Fideicomisos, Mandatos y Otros Análogos	0	0	0	0	0	0
Otras Inversiones Financieras	0	0	0	0	0	0
Provisiones para Contingencias y Otras Erogaciones Especiales	0	0	0	0	0	0
<b>Participaciones y Aportaciones</b>	<b>0</b>	<b>0</b>	<b>0</b>	<b>0</b>	<b>0</b>	<b>0</b>
Participaciones	0	0	0	0	0	0
Aportaciones	0	0	0	0	0	0
Convenios	0	0	0	0	0	0
<b>Deuda Pública</b>	<b>0</b>	<b>0</b>	<b>0</b>	<b>0</b>	<b>0</b>	<b>0</b>
Amortización de la Deuda Pública	0	0	0	0	0	0
Intereses de la Deuda Pública	0	0	0	0	0	0

**TERCER INFORME TRIMESTRAL DEL GASTO PÚBLICO DE 2024**  
**GOBIERNO DEL ESTADO DE VERACRUZ DE IGNACIO DE LA LLAVE**  
**PROCURADURÍA ESTATAL DE PROTECCIÓN AL MEDIO AMBIENTE**  
 Estado Analítico del Ejercicio del Presupuesto de Egresos  
 Clasificación por Objeto del Gasto (Capítulo y Concepto)  
 Del 1 de enero al 30 de septiembre de 2024  
 (Cifras en Pesos)

Concepto	Egresos					Subejercicio
	Aprobado	Ampliaciones/ (Reducciones)	Modificado	Devengado	Pagado	
	1	2	3 = (1 + 2)	4	5	
Comisiones de la Deuda Pública	0	0	0	0	0	0
Gastos de la Deuda Pública	0	0	0	0	0	0
Costo por Coberturas	0	0	0	0	0	0
Apoyos Financieros	0	0	0	0	0	0
Adeudos de Ejercicios Fiscales Anteriores (Adefas)	0	0	0	0	0	0
<b>Total del Gasto</b>	<b>437,975,998</b>	<b>951,000,913</b>	<b>1,388,976,911</b>	<b>470,715,857</b>	<b>470,715,857</b>	<b>918,261,054</b>

Elaboró

-----  
 L.C. SAMANTHA PÉREZ VILLEGAS  
 JEFA DE DEPARTAMENTO DE RECURSOS  
 FINANCIEROS

Verificó

-----  
 L.C.P. JULIO CÉSAR CORTÉS HERNÁNDEZ  
 SUBDIRECTOR DE ADMINISTRACIÓN Y  
 FINANZAS

Autorizó

-----  
 MTRO. SERGIO RODRÍGUEZ CORTÉS  
 PROCURADOR ESTATAL  
 DE PROTECCIÓN AL MEDIO AMBIENTE

**TERCER INFORME TRIMESTRAL DEL GASTO PÚBLICO DE 2024**  
**GOBIERNO DEL ESTADO DE VERACRUZ DE IGNACIO DE LA LLAVE**  
**PROCURADURÍA ESTATAL DE PROTECCIÓN AL MEDIO AMBIENTE**  
**Estado Analítico del Ejercicio del Presupuesto de Egresos**  
**Clasificación Económica (por Tipo de Gasto)**  
**Del 1 de enero al 30 de septiembre de 2024**  
**(Cifras en Pesos)**

Concepto	Egresos					Subejercicio 6 = ( 3 - 4 )
	Aprobado	Ampliaciones/ (Reducciones)	Modificado	Devengado	Pagado	
	1	2	3 = ( 1 + 2 )	4	5	
Gasto Corriente	223,376,083	64,109,437	287,485,520	93,471,045	93,471,045	194,014,475
Gasto de Capital	214,599,915	886,891,476	1,101,491,391	377,244,812	377,244,812	724,246,579
Amortización de la Deuda y Disminución de Pasivos	0	0	0	0	0	0
Pensiones y Jubilaciones	0	0	0	0	0	0
Participaciones	0	0	0	0	0	0
<b>Total del Gasto</b>	<b>437,975,998</b>	<b>951,000,913</b>	<b>1,388,976,911</b>	<b>470,715,857</b>	<b>470,715,857</b>	<b>918,261,054</b>

Elaboró

-----  
L.C. SAMANTHA PÉREZ VILLEGAS  
JEFA DE DEPARTAMENTO DE RECURSOS  
FINANCIEROS

Verificó

-----  
L.C.P. JULIO CÉSAR CORTÉS HERNÁNDEZ  
SUBDIRECTOR DE ADMINISTRACIÓN Y  
FINANZAS

Autorizó

-----  
MTRO. SERGIO RODRÍGUEZ CORTÉS  
PROCURADOR ESTATAL  
DE PROTECCIÓN AL MEDIO AMBIENTE

**TERCER INFORME TRIMESTRAL DEL GASTO PÚBLICO DE 2024**  
**GOBIERNO DEL ESTADO DE VERACRUZ DE IGNACIO DE LA LLAVE**  
**PROCURADURÍA ESTATAL DE PROTECCIÓN AL MEDIO AMBIENTE**  
 Estado Analítico del Ejercicio del Presupuesto de Egresos  
 Clasificación Administrativa  
 Del 1 de enero al 30 de septiembre de 2024  
 (Cifras en Pesos)

Concepto	Egresos					Subejercicio
	Aprobado	Ampliaciones/ (Reducciones)	Modificado	Devengado	Pagado	
	1	2	3 = (1 + 2)	4	5	
Dependencia o Unidad Administrativa 1	437,975,998	951,000,913	1,388,976,911	470,715,857	470,715,857	918,261,054
<b>Total del Gasto</b>	<b>437,975,998</b>	<b>951,000,913</b>	<b>1,388,976,911</b>	<b>470,715,857</b>	<b>470,715,857</b>	<b>918,261,054</b>

Elaboró

L.C. SAMANTHA PÉREZ VILLEGAS  
 JEFA DE DEPARTAMENTO DE RECURSOS  
 FINANCIEROS

Verificó

L.C.P. JULIO CÉSAR CORTÉS HERNÁNDEZ  
 SUBDIRECTOR DE ADMINISTRACIÓN Y  
 FINANZAS

Autorizó

MTRO. SERGIO RODRÍGUEZ CORTÉS  
 PROCURADOR ESTATAL  
 DE PROTECCIÓN AL MEDIO AMBIENTE

**TERCER INFORME TRIMESTRAL DEL GASTO PÚBLICO DE 2024**  
**GOBIERNO DEL ESTADO DE VERACRUZ DE IGNACIO DE LA LLAVE**  
**PROCURADURÍA ESTATAL DE PROTECCIÓN AL MEDIO AMBIENTE**  
 Estado Analítico del Ejercicio del Presupuesto de Egresos  
 Clasificación Funcional (Finalidad y Función)  
 Del 1 de enero al 30 de septiembre de 2024  
 (Cifras en Pesos)

Concepto	Egresos					Subejercicio 6 = ( 3 - 4 )
	Aprobado	Ampliaciones/ (Reducciones)	Modificado	Devengado	Pagado	
	1	2	3 = ( 1 + 2 )	4	5	
<b>Gobierno</b>	0	0	0	0	0	0
Legislación			0	0		0
Justicia			0			0
Coordinación de la Política de Gobierno	0	0	0	0	0	0
Relaciones Exteriores			0			0
Asuntos Financieros y Hacendarios			0			0
Seguridad Nacional			0			0
Asuntos de Orden Público y de Seguridad Interior			0			0
Otros Servicios Generales			0			0
<b>Desarrollo Social</b>	437,975,998	951,000,913	1,388,976,911	470,715,857	470,715,857	918,261,054
Protección Ambiental	437,975,998	951,000,913	1,388,976,911	470,715,857	470,715,857	918,261,054
Vivienda y Servicios a la Comunidad			0			0
Salud			0			0
Recreación, Cultura y Otras Manifestaciones Sociales			0			0
Educación	0	0	0	0	0	0
Protección Social			0			0
Otros Asuntos Sociales			0			0
<b>Desarrollo Económico</b>	0	0	0	0	0	0
Asuntos Económicos, Comerciales y Laborales en General			0			0
Agropecuaria, Silvicultura, Pesca y Caza			0			0
Combustibles y Energía			0			0
Minería, Manufacturas y Construcción			0			0
Transporte			0			0
Comunicaciones			0			0
Turismo			0			0
Ciencia, Tecnología e Innovación			0			0
Otras Industrias y Otros Asuntos Económicos			0			0
<b>Otras no Clasificadas en Funciones Anteriores</b>	0	0	0	0	0	0
Transacciones de la Deuda Publica / Costo Financiero de la Deuda			0			0
Transferencias, Participaciones y Aportaciones entre Diferentes Niveles y Ordenes de Gobierno			0			0
Saneamiento del Sistema Financiero			0			0
Adeudos de Ejercicios Fiscales Anteriores			0			0
<b>Total del Gasto</b>	<b>437,975,998</b>	<b>951,000,913</b>	<b>1,388,976,911</b>	<b>470,715,857</b>	<b>470,715,857</b>	<b>918,261,054</b>

Elaboró  
  
 L.C. SAMANTHA PÉREZ VILLEGAS  
 JEFA DE DEPARTAMENTO DE RECURSOS  
 FINANCIEROS

Verificó  
  
 L.C.P. JULIO CÉSAR CORTÉS HERNÁNDEZ  
 SUBDIRECTOR DE ADMINISTRACIÓN Y  
 FINANZAS

Autorizó  
  
 MTR. SERGIO RODRÍGUEZ CORTÉS  
 PROCURADOR ESTATAL  
 DE PROTECCIÓN AL MEDIO AMBIENTE



**TERCER INFORME TRIMESTRAL DEL GASTO PÚBLICO DE 2024**  
**GOBIERNO DEL ESTADO DE VERACRUZ DE IGNACIO DE LA LLAVE**  
**PROCURADURÍA ESTATAL DE PROTECCIÓN AL MEDIO AMBIENTE**  
**Intereses de la Deuda**  
**Del 1 de enero al 30 de septiembre de 2024**  
**(Cifras en Pesos)**

Identificación de Crédito o Instrumento	Devengado	Pagado
<b>Créditos Bancarios</b>		
<b>SIN DEUDA</b>		
Total de Intereses de Créditos Bancarios	0	0
<b>Otros Instrumentos de Deuda</b>		
<b>SIN DEUDA</b>		
Total de Intereses de Otros Instrumentos de Deuda	0	0
<b>TOTAL</b>	<b>0</b>	<b>0</b>

Elaboró

-----  
**L.C. SAMANTHA PÉREZ VILLEGAS**  
**JEFA DE DEPARTAMENTO DE RECURSOS**  
**FINANCIEROS**

Verificó

-----  
**L.C.P. JULIO CÉSAR CORTÉS**  
**HERNÁNDEZ**  
**SUBDIRECTOR DE**  
**ADMINISTRACIÓN Y FINANZAS**

Autorizó

-----  
**MTRO. SERGIO RODRIGUEZ CORTÉS**  
**PROCURADOR ESTATAL**  
**DE PROTECCIÓN AL MEDIO AMBIENTE**



**TERCER INFORME TRIMESTRAL DEL GASTO PÚBLICO DE 2024**  
**GOBIERNO DEL ESTADO DE VERACRUZ DE IGNACIO DE LA LLAVE**  
**PROCURADURÍA ESTATAL DE PROTECCIÓN AL MEDIO AMBIENTE**  
**Indicadores de Postura Fiscal**  
**Del 1 de enero al 30 de septiembre de 2024**  
**(Cifras en Pesos)**

Concepto	Estimado/Aprobado	Devengado	Recaudado/Pagado
<b>I. Ingresos Presupuestarios (I=1+2)</b>	437,975,998	663,839,219	663,839,219
1. Ingresos del Gobierno de la Entidad Federativa	0	0	0
2. Ingresos del Sector Paraestatal	437,975,998	663,839,219	663,839,219
<b>II. Egresos Presupuestarios (II=3+4)</b>	437,975,998	470,715,857	470,715,857
3. Egresos del Gobierno de la Entidad Federativa	0	0	0
4. Egresos del Sector Paraestatal	437,975,998	470,715,857	470,715,857
<b>III. Balance Presupuestario (Superávit o Déficit) (III = I - II)</b>	0	193,123,362	193,123,362

Concepto	Estimado/Aprobado	Devengado	Recaudado/Pagado
<b>III. Balance presupuestario (Superávit o Déficit)</b>	0	193,123,362	193,123,362
<b>IV. Intereses, Comisiones y Gastos de la Deuda</b>	0	0	0
<b>V. Balance Primario ( Superávit o Déficit) (V= III + IV)</b>	0	193,123,362	193,123,362

Concepto	Estimado/Aprobado	Devengado	Recaudado/Pagado
<b>A. Financiamiento</b>	0	0	0
<b>B. Amortización de la deuda</b>	0	0	0
<b>C. Financiamiento Neto (C= A - B)</b>	0	0	0

Elaboró

Verificó

Autorizó

-----  
L.C. SAMANTHA PÉREZ VILLEGAS  
JEFA DE DEPARTAMENTO DE RECURSOS  
FINANCIEROS

-----  
L.C.P. JULIO CÉSAR CORTÉS  
HERNÁNDEZ  
SUBDIRECTOR DE  
ADMINISTRACIÓN Y FINANZAS

-----  
MTRO. SERGIO RODRÍGUEZ CORTÉS  
PROCURADOR ESTATAL  
DE PROTECCIÓN AL MEDIO AMBIENTE

**TERCER INFORME TRIMESTRAL DEL GASTO PÚBLICO DE 2024**  
**GOBIERNO DEL ESTADO DE VERACRUZ DE IGNACIO DE LA LLAVE**  
**PROCURADURÍA ESTATAL DE PROTECCIÓN AL MEDIO AMBIENTE**  
 Gasto por Categoría Programática  
 Del 1 de enero al 30 de septiembre de 2024  
 (Cifras en Pesos)

Concepto	Egresos					Subejercicio 6 = (3 - 4)
	Aprobado	Ampliaciones/ (Reducciones)	Modificado	Devengado	Pagado	
	1	2	3 = (1 + 2)	4	5	
<b>Programas</b>						
Subsidios: Sector Social y Privado o Entidades Federativas y Municipios	0	0	0	0	0	0
Sujetos a Reglas de Operación			0			0
Otros Subsidios			0			0
<b>Desempeño de las Funciones</b>	<b>426,597,281</b>	<b>951,000,913</b>	<b>1,377,598,194</b>	<b>463,766,971</b>	<b>463,766,971</b>	<b>913,831,223</b>
Prestación de Servicios Públicos	426,597,281	951,000,913	1,377,598,194	463,766,971	463,766,971	913,831,223
Provisión de Bienes Públicos			0			0
Planeación, seguimiento y evaluación de políticas públicas			0			0
Promoción y fomento			0			0
Regulación y supervisión			0			0
Funciones de las Fuerzas Armadas (Únicamente Gobierno Federal)			0			0
Específicos			0			0
Proyectos de Inversión			0			0
<b>Administrativos y de Apoyo</b>	<b>0</b>	<b>0</b>	<b>0</b>	<b>0</b>	<b>0</b>	<b>0</b>
Apoyo al proceso presupuestario y para mejorar la eficiencia institucional			0			0
Apoyo a la función pública y al mejoramiento de la gestión			0			0
Operaciones ajenas			0			0
<b>Compromisos</b>	<b>0</b>	<b>0</b>	<b>0</b>	<b>0</b>	<b>0</b>	<b>0</b>
Obligaciones de cumplimiento de resolución jurisdiccional			0			0
Desastres Naturales			0			0
<b>Obligaciones</b>	<b>11,378,717</b>	<b>0</b>	<b>11,378,717</b>	<b>6,948,886</b>	<b>6,948,886</b>	<b>4,429,831</b>
Pensiones y jubilaciones	5,590,433		5,590,433	3,300,046	3,300,046	2,290,387
Aportaciones a la seguridad social	5,788,284		5,788,284	3,648,840	3,648,840	2,139,444
Aportaciones a fondos de estabilización			0			0
Aportaciones a fondos de inversión y reestructura de pensiones			0			0
<b>Programas de Gasto Federalizado (Gobierno Federal)</b>	<b>0</b>	<b>0</b>	<b>0</b>	<b>0</b>	<b>0</b>	<b>0</b>
Gasto Federalizado			0			0
Participaciones a entidades federativas y municipios			0			0
Costo financiero, deuda o apoyos a deudores y ahorradores de la banca			0			0
Adeudos de ejercicios fiscales anteriores			0			0
<b>Total del Gasto</b>	<b>437,975,998</b>	<b>951,000,913</b>	<b>1,388,976,911</b>	<b>470,715,857</b>	<b>470,715,857</b>	<b>918,261,054</b>

Elaboró  
  
 L.C. SAMANTHA PÉREZ VILLEGAS  
 JEFA DE DEPARTAMENTO DE RECURSOS FINANCIEROS

Verificó  
  
 L.C.P. JULIO CÉSAR CORTÉS HERNÁNDEZ  
 SUBDIRECTOR DE ADMINISTRACIÓN Y FINANZAS

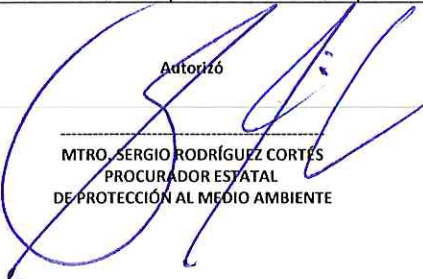
Autorizó  
  
 MTRO. SERGIO RODRÍGUEZ CORTÉS  
 PROCURADOR ESTATAL  
 DE PROTECCIÓN AL MEDIO AMBIENTE





**VERACRUZ**  
GOBIERNO  
DEL ESTADO

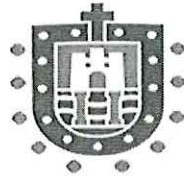

**SEFIPLAN**  
Secretaría de Finanzas  
y Planeación



---

**GOBIERNO DEL ESTADO DE VERACRUZ DE IGNACIO DE LA LLAVE**  
**PROCURADURÍA ESTATAL DE PROTECCIÓN AL MEDIO AMBIENTE**  
**TERCER INFORME TRIMESTRAL DEL GASTO PÚBLICO DE 2024**  
**DEL 1 DE ENERO AL 30 DE SEPTIEMBRE DE 2024**  
**APARTADO IV**

**ANEXOS**

---





**TERCER INFORME TRIMESTRAL DEL GASTO PÚBLICO DE 2024**  
**GOBIERNO DEL ESTADO DE VERACRUZ DE IGNACIO DE LA LLAVE**  
**PROCURADURÍA ESTATAL DE PROTECCIÓN AL MEDIO AMBIENTE**  
**Relación de cuentas bancarias productivas específicas**  
**Al 30 de septiembre de 2024**  
**(Cifras en Pesos)**

Fondo, Programa o Convenio	Datos de la Cuenta Bancaria	
	Institución Bancaria	Número de Cuenta
<b>CUENTAS DE CHEQUE:</b>		
INGRESOS PROPIOS	BANORTE	6887736067
NÓMINA 2022	BANORTE	1169469055
INGRESOS AQUARIUM	BANORTE	1148877691
<b>CUENTAS DE INVERSIÓN:</b>		
INVERSIÓN INGRESOS PROPIOS	BANORTE	501965327

Elaboró

Verificó

Autorizó

-----  
**L.C. SAMANTHA PÉREZ VILLEGAS**  
**JEFA DE DEPARTAMENTO DE RECURSOS**  
**FINANCIEROS**

-----  
**L.C.P. JULIO CÉSAR CORTÉS**  
**HERNÁNDEZ**  
**SUBDIRECTOR DE**  
**ADMINISTRACIÓN Y FINANZAS**

-----  
**MTRO. SERGIO RODRÍGUEZ CORTÉS**  
**PROCURADOR ESTATAL**  
**DE PROTECCIÓN AL MEDIO AMBIENTE**

